

FICHIER

TÂCHE

RESSOURCE

RAPPORT

PROJET

AFFICHAGE

COMPLÉMENTS

DÉVELOPPEUR

OUTILS DIAGRAMME DE GANTT

FORMAT

Diagramme de Gantt

Vue

Coller

Presse-papiers

Calibri

12

G I S

Police

0% 25% 50% 75% 100%

Avancement conforme

Respecter les liaisons

Désactiver

Planifier

Planification manuelle

Planification automatique

Tâches

Inspecter

Déplacer

Mode

Tâche

Insérer

Informations

Propriétés

Atteindre la tâche

Modification

Modifier les liens

Test

Guillaume Rouyre

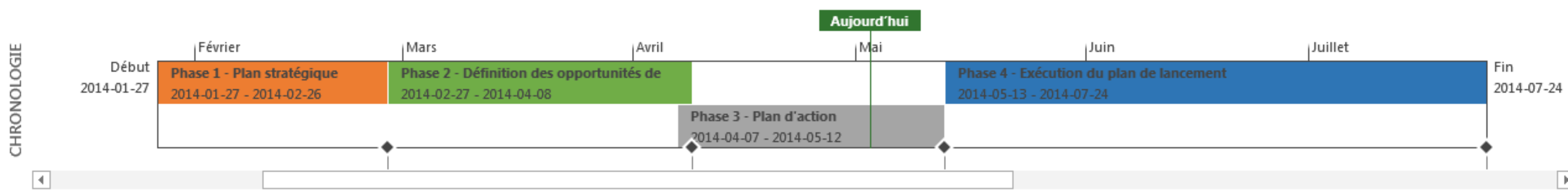

ME DE GANTT

|    |  | Mode<br>Tâche ▾ | Nom de la tâche ▾                                       | % achevé ▾ | Durée ▾          | Début ▾           | Fin ▾             | Pr | Janvier 01 |       | Février 21 |       | Avril 11 |       | Juin 01 |       | Juillet 21 |       |       |  |  |  |  |
|----|--|-----------------|---------------------------------------------------------|------------|------------------|-------------------|-------------------|----|------------|-------|------------|-------|----------|-------|---------|-------|------------|-------|-------|--|--|--|--|
|    |  |                 |                                                         |            |                  |                   |                   |    | 01-05      | 01-26 | 02-16      | 03-09 | 03-30    | 04-20 | 05-11   | 06-01 | 06-22      | 07-13 | 08-03 |  |  |  |  |
| 0  |  |                 | ▸ <b>Création d'entreprise</b>                          | <b>38%</b> | <b>129 jours</b> | <b>2014-01-27</b> | <b>2014-07-24</b> |    |            |       |            |       |          |       |         |       |            |       |       |  |  |  |  |
| 1  |  |                 | ▸ Phase 1 - Plan stratégique                            | 100%       | 23 jours         | 2014-01-27        | 2014-02-26        |    |            |       |            |       |          |       |         |       |            |       |       |  |  |  |  |
| 26 |  |                 | ▸ Phase 2 - Définition des opportunités de l'entreprise | 93%        | 29 jours         | 2014-02-27        | 2014-04-08        |    |            |       |            |       |          |       |         |       |            |       |       |  |  |  |  |
| 47 |  |                 | ▸ Phase 3 - Plan d'action                               | 33%        | 26 jours         | 2014-04-07        | 2014-05-12        |    |            |       |            |       |          |       |         |       |            |       |       |  |  |  |  |
| 68 |  |                 | ▸ Phase 4 - Exécution du plan de lancement              | 0%         | 53 jours         | 2014-05-13        | 2014-07-24        |    |            |       |            |       |          |       |         |       |            |       |       |  |  |  |  |